

Rechnungs- erläuterung



- 1 Hier stehen der Name und die Anschrift des Rechnungsempfängers. Die Adresse kann vom Vertragspartner oder von der Verbrauchsstelle abweichen.
- 2 Ihre Kundennummer ermöglicht es unseren Mitarbeitern, Ihre Daten bei Rückfragen oder Zahlungen schnell und zuverlässig zu finden. Die Möglichkeit einer Verwechslung – etwa bei Namensgleichheiten – wird hierdurch ausgeschlossen. Bitte geben Sie Ihre Kundennummer daher möglichst immer an.
Übrigens: Die Kundennummer wird auf den Folgeseiten immer oben rechts angegeben.
- 3 Der Abrechnungszeitraum gibt an, für welchen Zeitraum Ihr Verbrauch abgerechnet wird.
- 4 Hier finden Sie die Anschrift der Verbrauchsstelle.
- 5 Hier sind die Kosten aufgeführt, die im Abrechnungszeitraum für die Lieferung von Strom, Gas, Wasser oder Wärme angefallen sind. Zu den Netto-Beträgen wird die jeweilig gültige Umsatzsteuer hinzugerechnet. Das Ergebnis finden Sie in der Spalte Bruttobetrag.
- 6 Der Rechnungsbetrag ergibt sich durch Addition der Bruttokosten der jeweiligen Energiearten. Hiervon werden die von uns angeforderten Abschläge abgezogen.
- 7 Sollten Forderungen der SWJ noch nicht bezahlt sein, etwa weil Abschlagszahlungen nicht gezahlt wurden, weisen wir diese hier aus.
- 8 Aus dem Rechnungsbetrag und den eventuellen zuzüglichen Forderungen ergibt sich ein „noch zu zahlender Betrag“ oder ein „Guthaben“.
- 9 Auf Basis Ihres Verbrauchs und der aktuellen Tarifpreise berechnen wir die Höhe der zukünftigen Abschlagsbeträge. Das Restguthaben bzw. der Restbetrag setzt sich aus dem bestehenden Guthaben bzw. dem noch zu zahlenden Betrag und dem zukünftigen Gesamtabschlag für den kommenden Februar zusammen.
- 10 Sofern der SWJ ein SEPA-Lastschriftmandat vorliegt, steht hier die Bankverbindung, von der der Rechnungsbetrag eingezogen wird.



Stadtwerke Jülich GmbH | An der Vogelstraße 2a | 52428 Jülich

Herr
Max Mustermann
Musterstr. 1
52428 Jülich

Bitte bei Zahlung und Schriftverkehr angeben
Kundennummer: 123XXX-123XXX

Ansprechpartner: Kundenservice
Telefon: 02461 625 122

E-Mail: service@stadtwerke-juelich.de

Öffnungszeiten:
Mo-Mi: 08:30-12:00 / 14:00-15:30
Do: 08:30-12:00 / 14:00-18:00
Fr: 08:30-12:00

Rechnungsdatum: 31.01.2024
Rechnungs-Nr.: ARV-2023-100XXX

Rechnung über Strom-, Gas- und Wasserverbrauch

für den Abrechnungszeitraum: 01.01.2023 bis 31.12.2023

Verbrauchsstelle: Mustermann, Max
Musterstr. 1, 52428 Jülich

Versorgungsart	Nettobetrag		Umsatzsteuer		Bruttobetrag
	€	%	€	€	
Strom	776,28	19	147,49		923,77
Gas	2.716,40	7	190,15		2.906,55
Wasser	226,27	7	15,84		242,11
Rechnungsbetrag	3.439,30		332,08		4072,43
<u>abzüglich angeforderte Abschläge</u>	-782,26	19	-148,62		-930,88
<u>abzüglich angeforderte Abschläge</u>	-2.632,45	7	-184,25		-2.816,70
zuzüglich bestehende Forderung*					0,00
noch zu zahlender Betrag					324,85

*Es wurden Zahlungseingänge bis zum 12.01.2024 berücksichtigt.

Aus den auf den Folgeseiten aufgeführten Abrechnungsmengen und den aktuellen Preisen ergeben sich für das künftige Abrechnungsjahr folgende monatliche Abschlagsbeträge:

Versorgung	Vertr.-Nr.	Vertragsgegenstand	Netto €	USt.%	USt. €	Brutto €
Strom	123XXX	SWJ Stadtstrom 2020	71,43	19,00	13,57	85,00
Gas	456XXX	SWJ EijGas 2020	213,45	19,00	40,55	254,00
Wasser	789XXX	Wasserverbrauch (HHK)	20,56	7,00	1,44	22,00
Gesamt			305,44		55,56	361,00

Wir haben Ihren Rechnungsbetrag 324,85 EUR und den ersten neuen Abschlagsbetrag 361,00 € EUR verrechnet.
Der Restbetrag

insgesamt 685,85 EUR

wird am 15.02.2024 fällig - die weiteren 10 Abschlagsbeträge jeweils am 15. des Monats, erstmalig am 15.03.2024.

Dieser Betrag wird fällig am 15.02.2024 und unter Angabe des SEPA-Mandats SEPAD000012340G00000045XX von folgendem Konto abgebucht:
IBAN: DE33 3955 XXXX XXXX 123 (IBAN aus Datenschutzgründen nur teilweise angezeigt)
BIC: SQUEDE33XXX (Sparkasse Düren)

Eine detaillierte Übersicht Ihrer Rechnung können Sie den folgenden Seiten entnehmen. Selbstverständlich können Sie sich in allen Fragen zur Energieabrechnung an uns wenden. Unser Kundencenter steht Ihnen gerne unter der o. g. Rufnummer zur Verfügung.

Unsere Produktmarke für Glasfaser-Internet:



Tel.: 02461 625 122
www.juelich.de

Stadtwerke Jülich GmbH
An der Vogelstraße 2a
52428 Jülich

Tel.: 02461 - 625-0
Fax: 02461 - 625-130

Info@stadtwerke-juelich.de
www.stadtwerke-juelich.de

Aufsichtsratsvorsitzender:
Hans-Günter Engels

Geschäftsführer:
Dipl.-Oec. Ulf Kamburg

Sitz der Gesellschaft: Jülich
Eingetragen beim
Amtsgericht Düren
Handelsregister-Nummer:
HR B 4131

Bankverbindung:
Sparkasse Düren
BLZ: 305 501 10
Kto.-Nr.: 3 800 380
BIC: SQUEDE33000
IBAN: DE36 3055 0110
0001 8001 80
Gläubiger-ID: DE4422030000
38382

USt.-Id.-Nr.: DE 218 134 790
Steuer-Nr.: 213/8701/1682

Auf dieser Seite erhalten Sie weitere Informationen zu unserer Rechnung. Hier findet man wichtige Erläuterungen zu Brennwert bei Erdgas, Wohnungs- und Eigentümerwechsel.

Unsere Lieferungen und Leistungen ...

... erfolgen gemäß der Niederspannungsrichtversorgungsverordnung (NAV) und der Stromgrundversorgungsverordnung (StromGVV), der Niederspannungsschaltversorgungsverordnung (NAV) und der Gasgrundversorgungsverordnung (GasGVV), den allgemeinen Bedingungen für die Versorgung mit Wasser (AWB/WasserV), den allgemeinen Bedingungen für die Versorgung mit Wärme und den Tarifen der Stadtwerke Jülich GmbH, jeweils einschließlich der gesetzlichen Bestimmungen. Darüber hinaus gelten, soweit anwendbar, die Vertragsbedingungen gemäß abgeschlossenerm Sondervertrag. Die NAV/NDAV/GVV/AVB, ergänzende Bestimmungen und die Vertragsbedingungen erhalten Sie auf Wunsch in unserem Kundenzentrum. Mit der Aufnahme des Energie- und Wasserbezuges gelten die Bedingungen als akzeptiert. Die Berechnung von Netznutzungsentgelten erfolgt namens bzw. im Auftrag des jeweiligen Netzbetreibers. Weitere Informationen finden Sie auf unserer Internetseite: www.stadtwerke-juelich.de

Fälligkeitstermine

Bitte beachten Sie die genannten Termine für die Fälligkeiten Ihrer Rechnung und Abschlagsbeträge. Wir weisen darauf hin, dass bei Zahlungsverzug für Sie vermeintbare Kosten durch eine Mahnung entstehen werden. Nehmen Sie daher am **Breitel** am Bankstrafverfahren teil.

Steuern, Abgaben und sonstige gesetzlich bedingte Belastungen

Umsatzsteuer ab Januar 2007 für Elektrizität 19 % / Umsatzsteuer ab 2022 für Erdgas/Wärme vorübergehend 7 %
Umsatzsteuer ab Januar 1993 für Wasser 7 %

Die verbrauchsabhängigen Nettopreise für Elektrizität enthalten die im Abrechnungszeitraum in gesetzlicher Höhe gültige Stromsteuer und Belastungen aus dem Gesetz Erneuerbare Energien (Erneuerbare-Energien-Gesetz, EEG) und Belastungen aus dem Gesetz für die Erhaltung, die Modernisierung und den Ausbau der Kraft-Wärme-Kopplung (Kraft-Wärme-Kopplungsgesetz, KWKG). Die im Abrechnungszeitraum gültige Erdgassteuer ist in den Arbeitspreisen für Erdgas enthalten. Der verbrauchsabhängige Nettopreis für Trinkwasser enthält die Belastung aus dem Wassernetzmerkmalsgesetz NRW (WasserNMG). Darüber hinaus ist in den verbrauchsabhängigen Nettopreisen für Elektrizität, Erdgas und Trinkwasser die Konzessionsabgabe gem. Konzessionsabgabeverordnung enthalten. Die Höhe der in Ihrer Abrechnung enthaltenen gesetzlichen Abgaben entnehmen Sie bitte den Einzelaufstellungen Ihrer Rechnung.

Fragen oder Beschwerden im Zusammenhang mit Ihrer Energielieferung

können an unseren Verbraucherservice per Post (Stadtwerke Jülich GmbH, An der Vogelstange 2a, 52428 Jülich), telefonisch (02461 625 122) oder per E-Mail (service@stadtwerke-juelich.de) gerichtet werden.

Der Verbraucherservice der Bundesnetzagentur für den Bereich Elektrizität und Gas

Der Verbraucherservice der Bundesnetzagentur stellt Ihnen Informationen über das geltende Recht, Ihre Rechte als Haushaltskunden und über Streitbeilegungsverfahren für die Bereiche Elektrizität und Gas zur Verfügung und ist unter folgenden Kontaktadressen erreichbar:

Bundesnetzagentur für Elektrizität, Gas, Telekommunikation, Post und Eisenbahnen Verbraucherservice, Postfach 9001 | 53105 Bonn
Telefon: Mo - Fr. von 09:00 Uhr bis 19:00 Uhr, 030 22480 900 oder 01805 101000 - Bundesweites InfoTelefon (Netznutzpreis 14 ct/min; Mobilfunkpreise maximal 42 ct/min)
Telefax: 030 22480 323, Mail: verbraucherservice-energie@bnetza.de

Zur Beilegung von Streitigkeiten kann ein Schlichtungsverfahren bei der Schlichtungsstelle Energie beantragt werden. Voraussetzung dafür ist, dass der Verbraucherservice unseres Unternehmens angerufen und keine teilweise zufriedenstellende Lösung gefunden wurde.

Schlichtungsstelle Energie e.V., Friedrichstraße 133, 10117 Berlin, Telefon: 030 2757240-0, Telefax: 030 2757240 69
Internet: www.schlichtungsstelle-energie.de, Mail: info@schlichtungsstelle-energie.de

Information gemäß § 4 Abs. 1 Satz 2 des Gesetzes über Energiedienstleistungen und andere Energieeffizienzmaßnahmen vom 4.11.2010

Informationen zu Anbietern von wirksamen Maßnahmen zur Energieeffizienzverbesserung und Energieeinsparung sowie Ihren Angeboten finden Sie auf einer bei der Bundesstelle für Energieeffizienz (BEE) öffentlich geführten Anbieterliste unter www.bfee-online.de.

Information gemäß § 4 Abs. 2 des Gesetzes über Energiedienstleistungen und andere Energieeffizienzmaßnahmen vom 4.11.2010

Informationen zu Maßnahmen zur Steigerung der Energieeffizienz und der Energieeinsparung mit Vergleichswerten zum Energieverbrauch sowie Kontaktmöglichkeiten zu Verbraucherorganisationen, Energieagenturen oder ähnlichen Einrichtungen erhalten Sie auf folgenden Internetseiten: www.dena.de, www.energieagenturen.de, www.verbraucherzentrale.de.

Weitere Hinweise zu Ihrer Verbrauchsabrechnung

Rachungskontrolle und Verbrauchermittlung: Unter der Position "Gasanmeterverbrauch" und "Vorjahresverbrauch" können Sie Ihren aktuellen Verbrauch mit Vorjahres- oder Prognosewerten vergleichen. Große Abweichungen weisen möglicherweise auf einen falsch abgelesenen Zählerstand hin. Bitte vergleichen Sie dann nochmals Ihren aktuellen Zählerstand mit dem abgelesenen Zählerstand auf der Rechnung - Unstimmigkeiten nehmen wir gerne telefonisch zur Korrektur entgegen.

Berechnung der künftigen Abschläge: Die künftigen Abschläge wurden auf Basis des Vorjahresverbrauchs berechnet. Preisänderungen wurden bei der Ermittlung des neuen Abschlagsbetrages bereits berücksichtigt. Bitte beachten Sie die Abschlagsfälligkeiten auf der ersten Rechnungswelle. Untenjährig werden keine separaten Abschlagsrechnungen erstellt. Der erste Abschlag wird mit der Jahresrechnung verrechnet.

Dauerauftrag und Überweisung: Falls Sie einen Dauerauftrag bei einer Bank eingerichtet haben, beachten Sie bitte den errechneten Abschlagsbetrag sowie die Kundennummer und ändern Ihren Dauerauftrag entsprechend ab. Zur eindeutigen Zahlungsverbuchung bitten wir Sie, auf dem Überweisungsvordruck unbedingt Ihre Kundennummer (Seite eins, rechts oben) als Verwendungszweck anzugeben.

Preis: Die aktuellen Preise können Sie auf unserer Internetseite www.stadtwerke-juelich.de abrufen. Auf Wunsch senden wir Ihnen die Preisblätter gerne zu.

Datenschutz: Alle zur Erfüllung des Vertrages erforderlichen Daten werden elektronisch gespeichert, verarbeitet und - soweit zur Vertragserfüllung oder aufgrund gesetzlicher Vorschriften notwendig - an andere Stellen weitergegeben. Die Bestimmungen des Bundesdatenschutzgesetzes werden dabei beachtet.

Serviczeiten: Bei Fragen hinsichtlich der Verbrauchsabrechnung oder Inkasso, An- und Abmeldung, Auskünfte und Informationen zur einmündigen Energie- und Wasserverwendung stehen wir Ihnen gerne unter der Rufnummer 02461-625 122 oder in unserem Servicecenter montags bis mittwochs von 8.30 Uhr bis 12.00 Uhr und 14.00 bis 15.30, donnerstags von 8.30 Uhr bis 12.00 Uhr und 14.00 bis 18.00, sowie freitags von 8.30 Uhr bis 12.00 Uhr zur Verfügung.

Standardisierte Begriffserklärungen gemäß §40 Abs. 6 EnWG

Abschlagszahlungen: Die Abschlagszahlungen sind eine Teilzahlung bzw. Anzahlung auf die bereits geleisteten Energielieferungen und werden mit der turnusmäßigen Endabrechnung verrechnet. Die Höhe des Abschlages orientiert sich an dem zu erwartenden Energieverbrauch.

Grundpreis: Der Grundpreis dient der Abdeckung der verbrauchsunabhängigen Kosten und setzt sich im Regelfall aus einem festen Leistungspreis und dem Versicherungspreis (Zählerpreis) zusammen.

Konzessionsabgabe: Entgelte an die Kommune für die Mitbenutzung von öffentlichen Verkehrsweegen durch Versorgungskleitungen. Daher wird auch die jeweilige Konzessionsabgabe seitens des Netzbetreibers weiterverrechnet und vom Lieferanten in Rechnung gestellt.

Leistungspreis: Für die bezogene Leistung (kW) wird vom Energieversorger je nach Vereinbarung ein Leistungspreis in Rechnung gestellt. In Abhängigkeit von der Preiskondition wird entweder der höchste gemessene Wert des Jahres (Jahresleistungspreis) oder der Höchstwert eines Monats (Monatsleistungspreis) berechnet.

Lieferstelle: Ort, an dem die Strom- bzw. Gaslieferung anbricht wird.

Messstellenbetrieb: Der Messstellenbetrieb umfasst den Ein- und Ausbau sowie Betrieb und Wartung von Zählern. Diese Kosten werden vom Netzbetreiber bzw. Messstellenbetreiber in Rechnung gestellt.

Ablesung/Abrechnung: Die Messung beinhaltet die Ermittlung des Energieverbrauchs sowie die Erfassung, Verwaltung und Bereitstellung der Zählerstände. Diese Kosten werden vom Netzbetreiber bzw. Messstellenbetreiber in Rechnung gestellt.

Netzbetreibernummer: Die Netzbetreibernummer dient der eindeutigen Identifikation des örtlichen Verteilnetzbetreibers, an dessen Netz die Lieferstelle angeschlossen ist.

Netznutzungsentgelte: Entgelte des Energieversorbers für den Transport und die Verteilung der Energie sowie den damit verbundenen Dienstleistungen.

Energiesteuer: Die Gassteuer ist eine gesetzlich geregelte Verbrauchssteuer, die seit 1990 auf Grund des Gesetzes zur ökologischen Steuerreform erhoben wird. Besteuert wird der Verbrauch bzw. die Entnahme aus dem Netz im deutschen Steuergebiet. Die Energiesteuer Erdgas wird vom Energieversorger erhoben und an den Fiskus abgeführt.

Verbrauch: Der Energieverbrauch für die jeweilige Abrechnungsperiode wird in Kilowattstunden (kWh) ausgewiesen.

Verbrauchspreis oder Arbeitspreis: Der Verbrauchspreis oder Arbeitspreis **beinhaltet** den Preis für eine verbrauchte Kilowattstunde Energie.

Zählpunkt: Ein Zählpunkt kennzeichnet eine Lieferstelle eindeutig, diese Nummer erklärt nur einmal im europäischen Energienetz. Am Zählpunkt werden die relevanten Messdaten erfasst. Über die Zählpunktbezeichnung kann der Netzbetreiber den Standort der Lieferstelle genau identifizieren und den Zähler zuordnen. Im Gegensatz dazu ist die Zählernummer nicht ortsgelunden, da Zähler gewechselt werden können.

Thermische Gasabrechnung: Erdgas wird volumetrisch, das heißt in Kubikmetern (m³), gemessen. Das Betriebsvolumen ist abhängig von Druck und Temperatur. Die in m³ gemessene Menge Erdgas wird in Kilowattstunden (kWh) umgerechnet, damit es ohne den Einfluss von Druck und Temperatur abgerechnet werden kann. Dazu wird nach dem DVGW-Arbeitsblatt G85 "Gasabrechnung" der Verbrauch in m³ mit der Zustandszahl z (z-Zahl) und dem Brennwert multipliziert. Die z-Zahl ist ein Korrekturfaktor, mit dem der Einfluss von Druck und Temperatur berücksichtigt wird. Der Brennwert zeigt an, wie viel Energie im Erdgas enthalten ist.

Gasverbrauch: Der Verbrauchwert in m³ ist der vom Gaszähler volumetrisch gemessene Gasverbrauch für die jeweilige Abrechnungsperiode.

Zustandszahl: Temperatur und Druck am Verbrauchsort wirken sich auf den Energiegehalt des Erdgases aus und werden als sog. Zustandszahl in der thermischen Verbrauchabrechnung berücksichtigt.

Brennwert: Der Brennwert des in das Versorgungsnetz der Stadtwerke Jülich gelieferten Erdgases wird ständig gemessen, wobei der gewichtete Mittelwert im jeweiligen Abrechnungszeitraum in die thermische Verbrauchabrechnung einfließt.

Abrechnungswert (Thermische Energie): Der Verbrauchwert in Kilowattstunden (kWh) ergibt sich durch die Multiplikation des gemessenen Verbrauchswertes in Kubikmeter (m³) mit der Zustandszahl und dem Brennwert.

- 12 Hier finden Sie Einzelheiten zu dem mit uns abgeschlossenen Stromvertrag, wie Vertragsnummer, Tarifname, Vertragsdauer, Kündigungstermin und Kündigungsfrist. Außerdem findet man den zuständigen Netzbetreiber, die Marktlokation und den Messstellenbetreiber.
- 13 Dies ist die Anschrift der Verbrauchsstelle, für die die Rechnung erstellt wurde.
- 14 Die Zählernummer zu Ihrem Stromzähler.
- 15 Hier finden Sie den Beginnzählerstand und den neu ermittelten Zählerstand. Außerdem werden hier Zählerstände beim Wechsel eines Zählers oder Zwischenablesungen festgehalten, die sich zum Beispiel bei einer Preisanpassung ergeben.
- 16 Aus der Differenz zwischen dem alten, dem neuen Zählerstand und der Multiplikation mit einem evtl. vorhandenen Zählerfaktor, ergibt sich die von Ihnen genutzte Strommenge.
- 17 Damit Sie Ihren Verbrauch mit den Werten aus dem Vorjahr vergleichen können, weisen wir hier Ihren Vorjahresverbrauch aus.
- 18 Mit der von Ihnen verbrauchten Strommenge und dem Arbeitspreis Ihres abgeschlossenen Stromtarifs errechnen wir den zu zahlenden Nettobetrag. Hinzu kommt der Netto-Grundpreis für die genutzten Tage im Jahr.
- 19 Zur Summe der Nettobeträge wird die Umsatzsteuer hinzugerechnet. Daraus ergibt sich der jeweils zu zahlende Bruttobetrag, der auf Seite 1 übertragen wird.

Seite: 3
 Kundennummer: 123XXX-123XXX
 Rechnungsdatum: 31.01.2024
 Rechnungs-Nr.: ARV-2023-100XXX

Strom

Vertragsinformation:	
Vertragsnummer:	456XX
aktuelles Produkt*:	SWJ StabilStrom, 2020
<small>*Belleferung außerhalb der Grund- und Ersatzversorgung</small>	
Mindestvertragslaufzeit:	31.12.2024
Kündigungsfrist:	1 Monat(e) vor Ende der Laufzeit
nächster Kündigungstermin:	30.11.2024
Verlängerung der Laufzeit:	12 Monat(e), wenn der Vertrag nicht fristgerecht gekündigt wird.
<small>Im Fall eines Lieferantenwechsel ist dieser für Sie kostenfrei und innerhalb der vertraglichen und gesetzlichen Fristen möglich.</small>	

Lieferstelle:	52428 Jülich, Musterstr. 1	
Marktlokations-ID:	51052XXXX01	
Netzbetreiber*:	Stadtwerke Jülich GmbH	9900319000009
Messstellenbetreiber*:	Stadtwerke Jülich GmbH	9906179000007

Messlokations-ID:	DE000319524280000100123XXX7890001	Messart:	Ein tariff 1-1:1.8.0
Zählernummer:	1234XXX	OBIS-Code:	1-1:1.8.0
Zählerstand am:	31.12.2022	122.739 kWh	
Zählerstand am:	30.06.2023	123.663 kWh	
Differenz:		924 kWh	
			Ablesekon.: Hochrechnung
			× Wandlerfaktor 1 = 924 kWh
Zählerstand am:	01.07.2023	123.663 kWh	
Zählerstand am:	31.12.2023	124.541 kWh	
Differenz:		878 kWh	
			Ablesekon.: Hochrechnung Stadtwerke
			× Wandlerfaktor 1 = 878 kWh
Berechnungsgrundlage für den Zählerstand am 31.12.2023 ist der Zählerstand 124.453 kWh am 16.12.2023.			
<small>Für die Hochrechnung/Abrechnung wurde der zuletzt abgelesene Zählerstand berücksichtigt.</small>			

Verbrauch	vergleichbarer Zeitraum	Vorjahr	letzte Abrechnung	aktuelle Abrechnung
		01.01.2022 - 31.12.2022		
ET-Zählwerk		1.846 kWh	1.846 kWh	1.802 kWh

Zählernummer: 1234XXX						
Zählerstand am:	21.07.2023 123.743 kWh	Messart:	Ein tariff 1-1:1.8.0			
Zählerstand am:	16.12.2023 124.453 kWh	Messart:	Ein tariff 1-1:1.8.0			
Bezeichnung	für Tage	Menge	Einzelpreis Netto	Nettobetrag €	Umsatzsteuer %	Bruttobetrag €
Zeitraum: 01.01.2023 bis 30.06.2023 (Tarif: "SWJ StabilStrom 2020")						
Arbeitspreis	181	924 kWh	35,75 Ct / kWh	330,33	19,00	
Servicepreis	159,72 EUR * 181 Tag(e) / 365 Tage			79,20	19,00	
Zeitraum: 01.07.2023 bis 31.12.2023 (Tarif: "SWJ StabilStrom 2020")						
Arbeitspreis	184	878 kWh	32,60 Ct / kWh	286,23	19,00	
Servicepreis	159,72 EUR * 184 Tag(e) / 365 Tage			80,52	19,00	
Gesamtbetrag:				776,28	19,00	147,49
						923,77

21

In dieser Grafik wird Ihr aktueller Stromverbrauch aus dieser Abrechnung mit Stromverbräuchen von Haushalten unterschiedlicher Größen in Deutschland verglichen. So können Sie beurteilen, ob Ihr persönlicher Stromverbrauch dem Bundesdurchschnitt entspricht bzw. darüber oder darunter liegt.

Im aufgeführten Gesamtbetrag sind folgende Netto-Entgelte enthalten:

Stromsteuer	36,94 €
Abgabe Erneuerbare-Energien-Gesetz	0,00 €
Moderne Messeinrichtung	0,00 €
Netzentgelte:	
Grundpreis Netznutzung	41,65 €
Arbeitspreis Netznutzung	138,93 €
Messtellenbetrieb	9,45 €
Verbrauchswertermittlung	0,00 €
Abrechnung	0,00 €
Kraft-Wärme-Kopplungsgesetz	6,43 €
Konzessionsabgabe	28,65 €
Sonderkundenumlage (§ 19 StromNEV)	7,51 €
Offshore-Netzumlage	10,65 €
§ 18 Abs. 1V (abschaltbare Lasten)	0,00 €
Summe Netzentgelte	243,27 €

geltende Preise zum 31.01.2024		Netto	Brutto	Einheit
Arbeitspreis	ab 0 kWh	32,60	38,79	Cent / kWh
	ab 1 kWh	32,60	38,79	Cent / kWh
	ab 2.501 kWh	32,60	38,79	Cent / kWh
	ab 7.501 kWh	32,60	38,79	Cent / kWh
Servicepreis	ab 0 kWh	159,72	190,07	Euro / Jahr
	ab 2.501 kWh	183,72	218,63	Euro / Jahr
	ab 7.501 kWh	206,76	246,04	Euro / Jahr

Durchschnittlicher Stromverbrauch in kWh bei verschiedenen Haushaltsgrößen ohne Warmwasseraufbereitung, Heizen und L

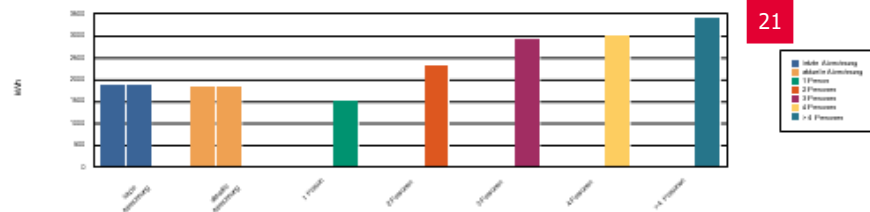

21

	abgerechneter Verbrauch	Jahresverbrauch**	durchschnittlicher Jahresverbrauch
letzte Abrechnung	1.846 kWh	1.846 kWh	
aktuelle Abrechnung	1.802 kWh	1.802 kWh	
1 Person			1.500 kWh
2 Personen			2.300 kWh
3 Personen			2.900 kWh
4 Personen			3.000 kWh
> 4 Personen			3.400 kWh

* Die aufgeführten Verbräuche sind Orientierungswerte und nicht allgemeingültig. Auch Anwendungen im gewerblichen oder beruflichen Bereich sowie Sonderfälle mit atypischem Verbrauchsverhalten sind nicht berücksichtigt. Bei den Vergleichsgruppen handelt es sich um einen bundesweiten Durchschnittswert; regionale Unterschiede können Abweichung verursachen. Für Gewerbe, Industrie und Dienstleistungsbetriebe ist die Vergleichsgrafik nicht aussagekräftig. Ein Vergleich der sehr unterschiedlichen Energiebedarfe unterschiedlicher Branchen und Unternehmensgrößen ist nur individuell möglich. Hier können über die Statistiken des Statistischen Bundesamtes (www.destatis.de) ggf. branchentypische Verbräuche abgerufen werden.

** ggf. aus dem abgerechneten Verbrauch ermittelt oder vom Vorlieferanten bereitgestellt
 Quelle: Stromspiegel 2022/2023 Stand: 04/2023, Herausgegeben von co2online gemeinnützige GmbH, Hochkirchstraße 9, 10829 Berlin, www.stromspiegel.de

22

In dieser Grafik wird Ihnen die Stromkennzeichnung dargestellt. Sie beinhaltet die anteilmäßige Aufteilung der Energieträger, aus denen der Strom erzeugt wird. Die Aufstellung dieser Anteile wird auch Strommix genannt und kann sich sowohl auf ein bestimmtes Produkt beziehen, als auch auf den gesamten Strommix der SWJ.

Kennzeichnung der Stromlieferung 2021

Stadtwerke Jülich GmbH

22

Stromkennzeichnung gemäß § 42 Energiewirtschaftsgesetz (EnWG) vom 07.07.2005.

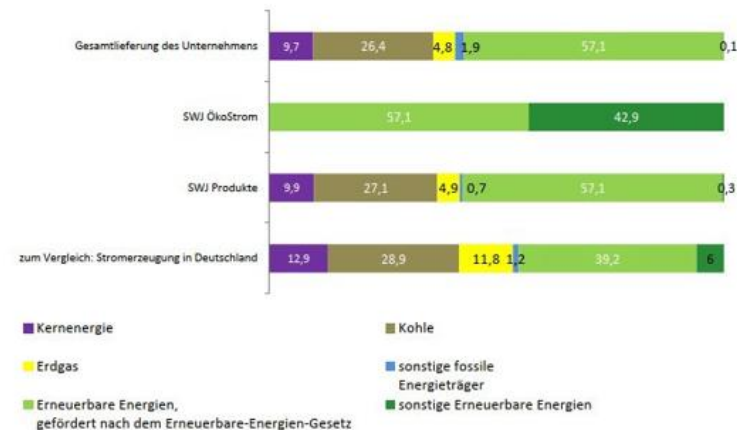

Weiterführende Informationen erhalten Sie im Internet: www.stadtwerke-juelich.de, per Telefon: 02461 625-122 oder in unserem Kundencenter.

Stand der Information: 28. Oktober 2022

Die Stromherkunft für das Jahr 2022 wird entsprechend § 42 EnWG bis 01.11.2023 ermittelt.

Umweltauswirkungen

	Gesamtlieferung des Unternehmens	SWJ ÖkoStrom	SWJ Produkte	Zum Vergleich: Stromerzeugung in Deutschland
CO ₂ -Emissionen	301 g/kWh	0 g/kWh	301 g/kWh	350 g/kWh
Radioaktiver Abfall	0,0003 g/kWh	0 g/kWh	0,0003 g/kWh	0,0003 g/kWh

- 23 Hier finden Sie Einzelheiten zu dem mit uns abgeschlossenen Gasvertrag, wie Vertragsnummer, Tarifname, Vertragsdauer, Kündigungstermin und Kündigungsfrist. Außerdem findet man den zuständigen Netzbetreiber, die Marktlokation und den Messstellenbetreiber.
- 24 Dies ist die Anschrift der Verbrauchsstelle, für die die Rechnung erstellt wurde.
- 25 Die Zählernummer finden Sie auf Ihrem Gaszähler direkt unter dem Zählwerk.
- 26 Hier finden Sie den Beginnzählerstand und den neu ermittelten Zählerstand. Außerdem werden hier Zählerstände beim Wechsel eines Zählers oder Zwischenablesungen festgehalten, die sich zum Beispiel bei einer Preisanpassung ergeben.
- 27 Aus der Differenz zwischen dem alten und dem neuen Zählerstand ergibt sich die von Ihnen genutzte Gasmenge in Kubikmetern (m³). Diese wird mit dem für den Zeitraum gültigen Brennwert, sowie der Zustandszahl multipliziert, um die darin erhaltene Energie in Kilowattstunden zu erhalten.
- 28 Damit Sie Ihren Verbrauch mit den Werten aus dem Vorjahr vergleichen können, weisen wir hier Ihren Vorjahresverbrauch aus.

Gas

Vertragsinformation:			
Vertragsnummer:	123XX		
aktuelles Produkt*:	SWJ FixGas 2020	23	
<small>*Belieferung außerhalb der Grund- und Ersatzversorgung</small>			
Mindestvertragslaufzeit:	31.12.2024		
Kündigungsfrist:	1 Monat(e) vor Ende der Laufzeit		
nächster Kündigungstermin:	30.11.2024		
Verlängerung der Laufzeit:	12 Monat(e), wenn der Vertrag nicht fristgerecht gekündigt wird.		
<small>Im Fall eines Lieferantenwechsels ist dieser für Sie kostenfrei und innerhalb der vertraglichen und gesetzlichen Fristen möglich.</small>			
Lieferstelle:	52428 Jülich, Musterstr. 1	24	
Marktlokations-ID:	51010XXX23		<small>*Codenummer gemäß Marktpartnerverzeichnis BDEW bzw. ÖVGW</small>
Netzbetreiber*:	Stadtwerke Jülich GmbH		9870106800005
Messstellenbetreiber*:	Stadtwerke Jülich GmbH		9800180100006
Messlokations-ID:	DE70106852428000010123XX7890G001		
Zählernummer:	6042123XXX	25	
			Messart: CBM Gas
			OBIS-Code: 7-20:3.0.0
Zählerstand am: 31.12.2022	2.260 m ³		
Zählerstand am: 30.06.2023	3.341 m ³	26	
Differenz:	1.081 m ³		
			Ablesekennz.: Hochrechnung x Zustandszahl 0,9613 x Brennwert 11,506 kWh/m ³ = 11.957 kWh
Zählerstand am: 01.07.2023	3.341 m ³		
Zählerstand am: 30.09.2023	3.434 m ³		
Differenz:	93 m ³		
			Ablesekennz.: Hochrechnung x Zustandszahl 0,9613 x Brennwert 11,506 kWh/m ³ = 1.029 kWh
Zählerstand am: 01.10.2023	3.434 m ³		
Zählerstand am: 16.12.2023	3.909 m ³		
Differenz:	475 m ³		
			Ablesekennz.: Ablesung Kunde x Zustandszahl 0,9613 x Brennwert 11,506 kWh/m ³ = 5.253 kWh
Zählerstand am: 16.12.2023	3.909 m ³		
Zählerstand am: 31.12.2023	4.014 m ³		
Differenz:	105 m ³		
			Ablesekennz.: Hochrechnung Stadtwerke x Zustandszahl 0,9613 x Brennwert 11,485 kWh/m ³ = 1.159 kWh
<small>Für die Hochrechnung/Abrechnung wurde der zuletzt abgelesene Zählerstand berücksichtigt.</small>			
Verbrauch	vergleichbarer Zeitraum Vorjahr	letzte Abrechnung	aktuelle Abrechnung
	01.01.2022 - 31.12.2022		
Zählwerk	20.003 kWh	20.003 kWh	19.398 kWh

27

28

29

Mit der von Ihnen verbrauchten Erdgasmenge und dem Arbeitspreis Ihres abgeschlossenen Gastarifs errechnen wir den zu zahlenden Nettobetrag. Hinzu kommt der Netto-Grundpreis für die genutzten Tage im Jahr.

30

Zur Summe der Nettobeträge wird die Umsatzsteuer hinzugerechnet. Daraus ergibt sich der jeweils zu zahlende Bruttobetrag, der auf Seite 1 übertragen wird.

31

Hier weisen wir aus, welche Preisbestandteile im Rechnungsbetrag enthalten sind, wie beispielsweise die Netzentgelte und die gesetzlichen Abgaben. Außerdem wird auch die Erdgassteuer ausgewiesen.

Bezeichnung	für Tage	Menge	Einzelpreis Netto	Nettobetrag €	Umsatzsteuer %	Umsatzsteuer €	Bruttobetrag €
Zeitraum: 01.01.2023 bis 30.06.2023 (Tarif: "SWJ FixGas 2020")							
Arbeitspreis	181	11.957 kWh	14,42 Ct / kWh	1.724,20	7,00		
Servicepreis	198,24 EUR * 181 Tag(e) /365 Tage			98,31	7,00		
Zeitraum: 01.07.2023 bis 30.09.2023 (Tarif: "SWJ FixGas 2020")							
Arbeitspreis	92	1.029 kWh	10,67 Ct / kWh	109,79	7,00		
Servicepreis	198,24 EUR * 92 Tag(e) /365 Tage			49,97	7,00		
Zeitraum: 01.10.2023 bis 31.12.2023 (Tarif: "SWJ FixGas 2020")							
Arbeitspreis	92	6.412 kWh	10,67 Ct / kWh	684,16	7,00		
Servicepreis	198,24 EUR * 92 Tag(e) /365 Tage			49,97	7,00		
Gesamtbetrag:				2.716,40	7,00	190,15	2.906,55

Im aufgeführten Gesamtbetrag sind folgende Netto-Entgelte enthalten:	
Steuern und Umlagen:	
Erdgassteuer	106,69 €
Kostenbelastung gemäß BEHG	105,53 €
Gasspeicherumlage nach §35e EnWG	17,84 €
Bilanzierungsumlage	74,02 €
Summe Steuern und Umlagen	304,08 €
Netzentgelte:	
Grundpreis Netznutzung	44,00 €
Arbeitspreis Netznutzung	279,37 €
Messstellenbetrieb	14,60 €
Verbrauchswertermittlung	2,90 €
Konzessionsabgabe	5,82 €
Summe Netzentgelte	346,69 €

geltende Preise zum 31.01.2024	Netto	Brutto	Einheit
Arbeitspreis	10,67	12,70	Cent / kWh
Servicepreis	198,24	235,91	Euro / Jahr

32

Hier sind die verschiedenen Bestandteile des Kohlenstoffdioxidkosten-aufteilungsgesetzes aufgeführt und wie sich die einzelnen Werte zusammensetzen.

Bis 2022 wurden die Kosten für die CO₂-Bepreisung komplett vom Mieter getragen. Ab 2023 werden auch Vermieter an den CO₂-Kosten beteiligt. Die Höhe des Anteils richtet sich nach der energetischen Gebäudequalität. Die Beteiligung der Mieter erfolgt über die Abrechnung der Heizkosten.

Information gemäß Kohlendioxidkostenaufteilungsgesetz (CO₂KostAufG) 32

Zeitraum: 01.01.2023 - 30.06.2023

Energiegehalt der gelieferten Brennstoffmenge <small>(Verbrauch der aktuellen Abrechnung in kWh)</small>	11.957
Emissionsfaktor in kg CO ₂ /kWh	0,18139
Brennstoffemissionen in Kilogramm Kohlendioxid <small>(11.957kWh * 0,18139 kg CO₂/kWh)</small>	2.169
Preisbestandteil der Kohlendioxid-Kosten in Ct/kWh <small>(brutto, darin enthaltene Umsatzsteuer: 7 %)</small>	0,5821
Kohlendioxid-Kosten brutto in € <small>(11.957kWh * 0,5821 Ct/kWh)</small>	69,60

Zeitraum: 01.07.2023 - 30.09.2023

Energiegehalt der gelieferten Brennstoffmenge <small>(Verbrauch der aktuellen Abrechnung in kWh)</small>	1.029
Emissionsfaktor in kg CO ₂ /kWh	0,18139
Brennstoffemissionen in Kilogramm Kohlendioxid <small>(1.029kWh * 0,18139 kg CO₂/kWh)</small>	187
Preisbestandteil der Kohlendioxid-Kosten in Ct/kWh <small>(brutto, darin enthaltene Umsatzsteuer: 7 %)</small>	0,5821
Kohlendioxid-Kosten brutto in € <small>(1.029kWh * 0,5821 Ct/kWh)</small>	5,99

Zeitraum: 01.10.2023 - 31.12.2023

Energiegehalt der gelieferten Brennstoffmenge <small>(Verbrauch der aktuellen Abrechnung in kWh)</small>	6.412
Emissionsfaktor in kg CO ₂ /kWh	0,18139
Brennstoffemissionen in Kilogramm Kohlendioxid <small>(6.412kWh * 0,18139 kg CO₂/kWh)</small>	1.163
Preisbestandteil der Kohlendioxid-Kosten in Ct/kWh <small>(brutto, darin enthaltene Umsatzsteuer: 7 %)</small>	0,5821
Kohlendioxid-Kosten brutto in € <small>(6.412kWh * 0,5821 Ct/kWh)</small>	37,32

Hinweise zu Erstattungsansprüchen für Mieter, die sich selbst mit Wärme und/oder Warmwasser versorgen:

Nach § 6 Abs. 2 Kohlendioxidkostenaufteilungsgesetz (CO₂KostAufG) können Mieter von Wohngebäuden innerhalb von 12 Monaten, in Textform, gegenüber dem Vermieter Erstattungsansprüche in Höhe des Anteils der Kohlendioxidkosten, die der Vermieter zu tragen hat, geltend machen.

Nach § 8 Abs. 2 Kohlendioxidkostenaufteilungsgesetz gilt dies auch für Mieter von Nichtwohngebäuden.

Information zur Verwendung von Erdgas

Steuerbegünstigtes Energieerzeugnis! Darf nicht als Kraftstoff verwendet werden, es sei denn, eine solche Verwendung ist nach dem Energiesteuergesetz oder der Energiesteuer-Durchführungsverordnung zulässig. Jede andere Verwendung als Kraftstoff hat steuer- und strafrechtliche Folgen! In Zweifelsfällen wenden Sie sich bitte an Ihr zuständiges Hauptzollamt. Wir weisen darauf hin, dass ab dem 1.8.2006 geliefertes Erdgas - entsprechend vorstehender Regelung - auch weiterhin ausschließlich zum Heizen verwendet werden darf.

33

In dieser Grafik vergleichen wir den aktuellen Erdgasverbrauch aus dieser Abrechnung mit Erdgasverbräuchen von Haushalten unterschiedlicher Größen in Deutschland. So können Sie beurteilen, ob Ihr persönlicher Erdgasverbrauch dem Bundesdurchschnitt entspricht bzw. darüber oder darunter liegt.

34

Hier finden Sie sowohl den aktuellen als auch den Verbrauch aus dem Vorjahr und durchschnittliche Verbrauchswerte für verschiedene Wohneinheitengrößen zur Orientierung und Einordnung Ihres Verbrauches.

Durchschnittlicher Erdgasverbrauch in kWh für Haushalte in Gebäuden mit einer Wohnfläche von 501 bis 1000 m²**

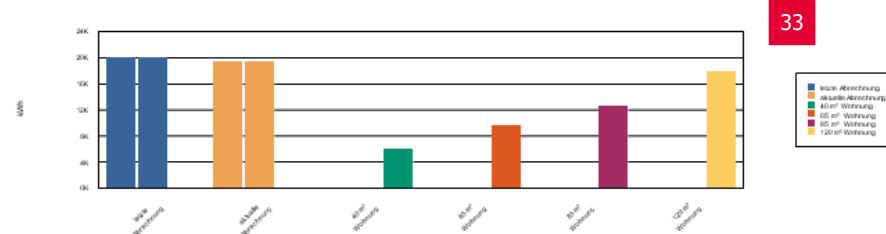

33

	abgerechneter Verbrauch	Jahresverbrauch**	durchschnittlicher Jahresverbrauch
letzte Abrechnung	20.003 kWh	20.003 kWh	
aktuelle Abrechnung	19.398 kWh	19.398 kWh	
40 m ² Wohnung			5.960 kWh
65 m ² Wohnung			9.685 kWh
85 m ² Wohnung			12.665 kWh
120 m ² Wohnung			17.880 kWh

34

* Die aufgeführten Verbräuche sind Orientierungswerte und nicht allgemeingültig. Auch Anwendungen im gewerblichen oder beruflichen Bereich sowie Sonderfälle mit atypischem Verbrauchsverhalten sind nicht berücksichtigt. Bei den Vergleichsgruppen handelt es sich um einen bundesweiten Durchschnittswert; regionale Unterschiede können Abweichung verursachen. Für Gewerbe, Industrie und Dienstleistungsbetriebe ist die Vergleichsgrafik nicht aussagekräftig. Ein Vergleich der sehr unterschiedlichen Energiebedarfe unterschiedlicher Branchen und Unternehmensgrößen ist nur individuell möglich. Hier können über die Statistiken des Statistischen Bundesamtes (www.destatis.de) ggf. branchentypische Verbräuche abgerufen werden.

** ggf. aus dem abgerechneten Verbrauch ermittelt oder vom Vorlieferanten bereitgestellt

Quelle: Heizspiegel für Deutschland 2022 für Gebäude mit 501–1000 m² Wohnfläche mit dem Heizsystem Erdgas Stand: 09/2022, Herausgegeben von co2online gemeinnützige GmbH, Hochkirchstraße 9, 10829 Berlin, www.heizspiegel.de

- 35 Hier finden Sie Einzelheiten zu dem mit uns abgeschlossenen Wasservertrag, wie Vertragsnummer oder den Tarifnamen.
- 36 Dies ist die Anschrift der Verbrauchsstelle, für die die Rechnung erstellt wurde.
- 37 Die Zählernummer finden Sie auf dem Kranz unter dem Deckel ihres Wasserzählers.
- 38 Hier finden Sie den Beginn-Zählerstand und den neu ermittelten Zählerstand. Außerdem werden hier Zählerstände beim Wechsel eines Zählers oder Zwischenablesungen festgehalten, die sich zum Beispiel bei einer Preisanpassung ergeben.
- 39 Aus der Differenz zwischen dem alten, dem neuen Zählerstand und der Multiplikation mit einem evtl. vorhandenen Zählerfaktor ergibt sich die von Ihnen genutzte Wassermenge.
- 40 Damit Sie Ihren Verbrauch mit den Werten aus dem Vorjahr vergleichen können, weisen wir hier Ihren Vorjahresverbrauch aus.
- 41 Mit der von Ihnen verbrauchten Wassermenge und dem Arbeitspreis des veröffentlichten Preisblatts Wasser errechnen wir den zu zahlenden Nettobetrag. Hinzu kommt der Netto-Systempreis für die genutzten Tage im Jahr.
- 42 Zur Summe der Nettobeträge wird die Umsatzsteuer hinzugerechnet. Daraus ergibt sich der jeweils zu zahlende Bruttobetrag, der auf Seite 1 übertragen wird.

Wasser

Vertragsinformation:			
Vertragsnummer:	789XX		35
aktuelles Produkt:	Wasserverbrauch (HHK)		
Lieferstelle: 52428 Jülich, Musterstr. 1 36			
Zählernummer:	8202123XXX	37	Messart: CBM Wasser
Zählerstand am: 31.12.2022	330 m³		
Zählerstand am: 31.12.2023	372 m³	38	Ablesekennz.: Hochrechnung Stadtwerke
Differenz:	42 m³		x Wandlerfaktor 1 = 39 42 m³
<small>Für die Hochrechnung/Abrechnung wurde der zuletzt abgelesene Zählerstand berücksichtigt.</small>			
Verbrauch	vergleichbarer Zeitraum Vorjahr	letzte Abrechnung	aktuelle Abrechnung
	01.01.2022 - 31.12.2022		
CBM-Zählwerk	41 m³	41 m³	40 42 m³

Zur Verbrauchsabrechnung liegen uns folgende Zählerstände vor:

Zählernummer: 8202123XXX						
Zählerstand am: 16.12.2023 370 m³ Messart: CBM Wasser						
Bezeichnung	für Tage	Menge	Einzelpreis Netto	Nettobetrag €	Umsatzsteuer %	Bruttobetrag €
Zeitraum: 01.01.2023 bis 31.12.2023 (Tarif: "Wasserverbrauch (HHK)")						
Wasserverbrauch	365	42 m³	1,16 EUR / m³	48,72	7,00	
Systempreis		177,55 EUR / WE * 365 Tag(e) / 365 Tage		177,55	7,00	41
Gesamtbetrag:				226,27	7,00	15,84 242,11 42

Härtebereich des Trinkwassers der Stadtwerke Jülich GmbH		
Härtebereich	Milimol Calciumcarbonat je Liter	Härte in °dH
mittel	1,5 bis 2,5	8,4 bis 14

